우리는 미래의 인재가 될 수 있습니다.

04 참여방법

연구기관 채용서비스, 하이브레인넷, 인크루트 내 채용공고 확인

05 연구기관별 상세 문의처

기 관 명	상세 문의처	기 관 명	상세 문의처
한국과학기술연구원	02-958-6325 (min0210@kist.re.kr)	세계김치연구소	062-610-1717 (syjeon@wikim.re.kr)
국가녹색기술연구소	02-3393-3969 (yeah1215@nigt.re.kr)	한국기계연구원	042-868-7542 (yjjo157@kimm.re.kr)
한국기초과학지원연구원	042-865-3532 (pjy1230@kbsi.re.kr)	한국에너지기술연구원	042-860-3726 (mcc@kier.re.kr)
한국생명공학연구원	042-860-4025 (minju@kribb.re.kr)	한국전기연구원	055-280-1269 (sykim0710@keri.re.kr)
한국한의학연구원	042-868-9686 (seungb20@kiom.re.kr)	한국화학연구원	042-860-7796 (leejay@krict.re.kr)
한국생산기술연구원	041-589-8614 (shel10@kitech.re.kr)	안전성평가연구소	042-610-8132 (jihee.kim@kitox.re.kr)
한국건설기술연구원	031-910-0447 (hrsso@kict.re.kr)	한국원자력연구원	042-868-4962 (lsj91@kaeri.re.kr)
한국표준과학연구원	042-868-5516 (dmjung@kriss.re.kr)	한국재료연구원	055-280-3716 (moonks@kims.re.kr)
한국식품연구원	063-219-9389 (stone@kfri.re.kr)	한국핵융합에너지연구원	042-879-6315 (michelle@kfe.re.kr)

※ 사업 전반에 관한 문의: 국가과학기술연구회 인재양성팀 (044-287-7243, nhkim0923@nst.re.kr)

ONE ST 25 CONNECTED

국가과학기술연구회 소관 출연(연) 분포도

● 출연(연) ● 지역분원

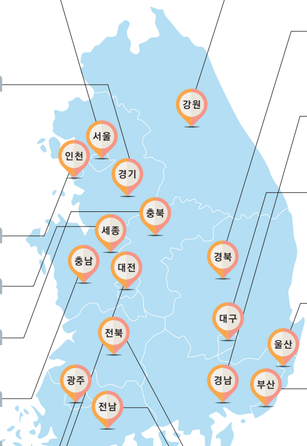

서 울
- 한국과학기술연구원 (성북구) • 국가녹색기술연구소 (중구)
- 기초연 서울센터 (고려대) / 서울서부센터 (이화여대)
- KISTI 서울분원 (동대문구)
- 생기원 스마트의류기술센터 (중구)
  국가청정생산지원센터 (강남구)
- 국보연 정보보안기술지원센터 (강남구)
- 전기연 RSS(Russia Science Seoul)센터 (마포구)

경 기
- 한국건설기술연구원 (일산) • 한국철도기술연구원 (의왕)
- 생기원 융합생산기술연구소 (안산)
  금형기술센터 (부천)
  시흥기술지원센터 (시흥)
- ETRI 서울SW-SoC융합R&BD센터 (판교)
- 건설연 화재안전연구센터 (화성)
  SOC 실증연구센터 (연천)
- 전기연 안산분원 (안산) / 의왕분원 (의왕)

인 천
- 생기원 뿌리산업기술연구소 (송도)

세 종
- 국가과학기술연구회

충 북
- 기초연 오창센터 (오창) • 생명연 오창분원 (오창)
- 철도연 충북철도완성차안전시험연구센터 (오송)

충 남
- 한국생산기술연구원 (천안)

대 전
- 한국전자통신연구원 • 국가보안기술연구소
- 한국생명공학연구원 • 한국기초과학지원연구원
- 한국핵융합에너지연구원 • 한국지질자원연구원
- 한국원자력연구원 • 한국전문연구원
- 한국한의학연구원 • 안전성평가연구소
- 한국화학연구원 • 한국과학기술정보연구원
- 한국표준과학연구원 • 한국항공우주연구원
- 한국기계연구원 • 한국에너지기술연구원

광 주
- 세계김치연구소
- 기초연 광주센터 (전남대) • KISTI 호남지원 (광산구)
- 생기원 서남지역본부 (북구)
- ETRI 호남권 연구센터 (북구)
- 에기연 광주바이오에너지연구개발센터 (북구)
- 전기연 광주전력변환연구시험센터 (남구)

제 주
- 에기연 제주글로벌연구센터 (제주)
- 생기원 제주지역본부 (제주)

강 원
- KIST 강릉분원 천연물연구소 (강릉)
- 기초연 춘천센터 (강원대)
- 생기원 강원지역본부 (강릉)

경 북
- 원자력연 양성자가속기연구센터 (경주)
- 건설연 하천실험센터 (안동)
- 지자연 포항지질자원실증연구센터 (포항)
- 식품연 경북본부 (구미)

경 남
- 한국전기연구원 (창원) • 한국재료연구원 (창원)
- 안전연 경남환경독성분부 (진주)
- 기계연 LNG-극저온기계가술시험인증센터 (김해)

대 구
- 기초연 대구센터 (경북대)
- KISTI 대구경북지원 (북구)
- 한의학연 한의기술응용센터 (동구)
- 생기원 대경지역본부 (달성군)
- ETRI 대경권연구센터 (달성군)
- 기계연 대구융합기술연구센터 (달성군)

울 산
- 생기원 울산지역본부 (중구)
- 화학연 그린정밀화학연구센터 (중구)
  바이오화학실용화센터 (중구)
- 에기연 울산차세대전지종합지원센터 (남구)

부 산
- 기초연 부산센터 (강서구)
- KISTI 부산울산경남지원 (해운대구)
- 생기원 동남지역본부 (강서구)
- 기계연 부산기계기술연구센터 (강서구)

전 북
- 한국식품연구원 (완주)
- KIST 전북분원 복합소재기술연구소 (완주)
- 기초연 전주센터 (전북대)
- 핵융합연 플라즈마연구센터 (군산)
- 생명연 전북분원 (정읍)
- 원자력연 첨단방사선연구소 (정읍)
- 생기원 전북지역본부 (전주)
- 재료연 부안풍력시험동 (부안)
- 에기연 수소·연료전지산학연협력센터 (부안)
- 안전연 전북흡입안전성연구본부 (정읍)

전 남
- 한의학연 한약자원연구센터 (나주)
- 항우연 나로우주센터 (고흥)

국가과학기술연구회는 과학기술분야 25개 정부출연연구기관을 육성·지원하고 체계적으로 관리하기 위해 설립되었습니다.
[과학기술분야 정부출연연구기관 등의 설립·운영 및 육성에 관한 법률 제18조]

nst 국가과학기술연구회 National Research Council of Science & Technology | (30147) 세종특별자치시 시청대로 370 세종국책연구단지 연구지원동 5, 6, 7층
Tel. +82-44-287-7243, Fax. +84-44-287-7050 www.nst.re.kr

연구기관 채용정보 서비스

출연(연) 맞춤형 인력양성사업

NST Research Fellowship Program for Young Scientists

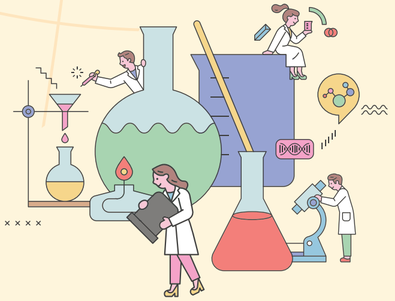

국가과학기술연구회 소관 정부출연연구기관 R&D인프라를 기반으로, 이공계 신진 박사학위 취득자에게 R&D 연수기회를 제공합니다.

nst 국가과학기술연구회 National Research Council of Science & Technology ONE ST 25 CONNECTED

출연(연) 맞춤형 인력양성사업

NST Research Fellowship Program for Young Scientists

01 사업개요

- **사업목적**
  이공계 박사학위 취득자들에게 정부출연연구기관에서의 R&D 연수 기회를 제공하고, 연구역량 향상 및 경력개발
- **사업기간 :** 2009년~ (계속)

02 지원대상

- **박사학위 취득 후 5년이 경과하지 않은 자**
  * 학위취득예정자의 경우 연수 개시일 기준, 학위취득예정일 3개월 미만인 자에 한함 (증명서 제출 필수)

03 지원내용

- **지원규모 :** 인건비 6,000만원 수준
  * 4대 보험 및 퇴직금(1년 이상 근무 시) 별도 지급, 기관별 상이
- **지원기간 :** 최대3년(연수 종료 후 연구기관별 '과제기반 테뉴어' 적용 가능)
  * 과제기반 테뉴어: 박사후연구원의 연구성과 창출 및 연구의 연속성 확보를 위하여 연수기간을 '참여 연구과제 기간'까지 확대 운영하는 제도
- **기타 지원사항**
  박사후연구원 대상 맞춤형 교육 지원, 자율적 학습공동체(YS-CoP) 지원, 연수성과 공모전 및 성과교류회 참여 지원 등

nst 국가과학기술연구회 National Research Council of Science & Technology

국내 박사후연구원 현황 및 경력개발

학위취득자의 박사후연구원 이후 희망 직장 (2019)

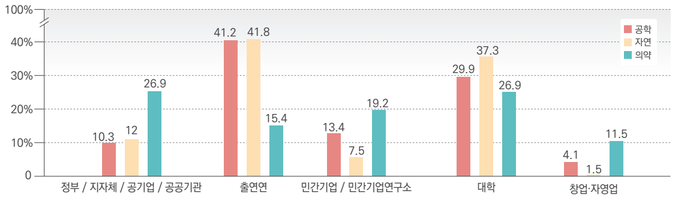

박사후연구원 수행연구실

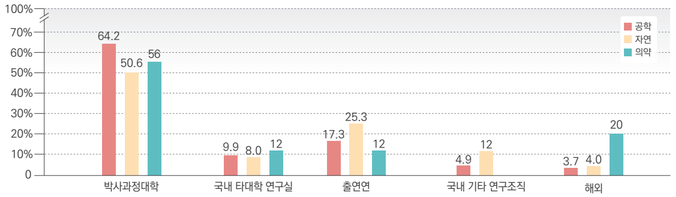

박사후연구원 평균 연소득

(단위 : 만원)

구분	구분	학위취득시점
박사후 연구원	인문사회계열	2,420
	공학계열	3,672
	자연계열	3,745
	의약계열	3,003
	교육계열	2,975
	예체능계열	3,450

구분	구분	학위취득시점
취·창업자	인문사회계열	2,877
	공학계열	6,385
	자연계열	4,937
	의약계열	5,133
	교육계열	3,240
	예체능계열	2,173

이공계 신규 박사의 경력 변화

구분	졸업 직후 (%)			1.5~2년 경과 후 (%)			2.5~3년 경과 후 (%)		
	박사후 연구원	취창업	미취업	박사후 연구원	취창업	미취업	박사후 연구원	취창업	미취업
공학	24.7	69.4	5.4	17.1	79.3	3.6	8.8	90.6	0.6
자연	40.5	48.0	11.5	31.1	60.8	8.1	25.6	69.6	4.8
의약학	22.0	69.0	9.0	12.0	82.0	6.0	8.2	90.8	1.0

* 출처 : 박사후 연구원 현황과 지원(STEPI, 2022)

최근 5년('19~'23) YS포닥 배출 현황

최근 5년간('19~'23) 총 참여인력 기준

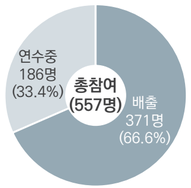

〈총 참여 인력〉

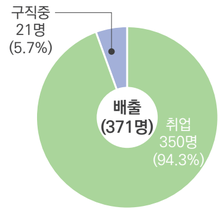

〈배출 인력〉

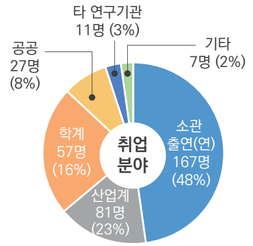

〈취업자 진출 분야〉

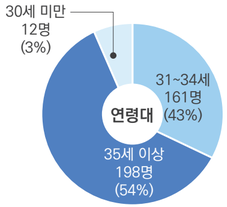

〈연령대별 인력 (종료일 기준)〉

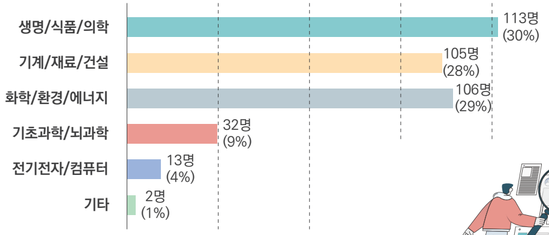

〈전공·기술분야별 인력〉